

2018 年福特探险者前摄像头校准

2018 年福特探险者 车辆 VIN 码: 1FM5K8GT0JGC*****

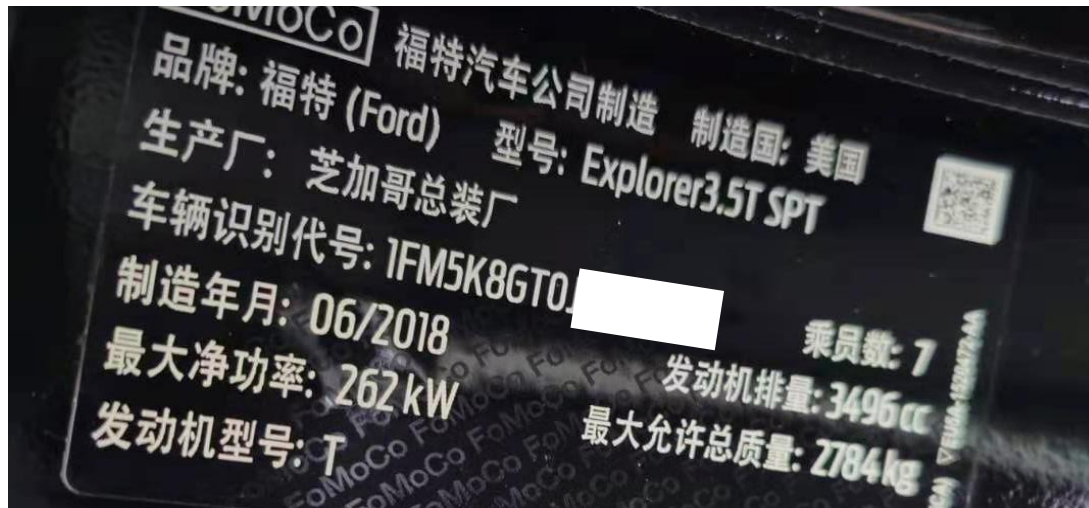

功能作用: 拆卸或者更换前挡玻璃和后视镜, 更换前挡玻璃上的摄像头或者控制模块后, 需使用该功能对前摄像头进行校准

支持产品: 元征 PAD 系列综合诊断设备

测试产品: X431-PADV

1. 18 年福特探险者, 更换前挡玻璃后, 仪表亮故障灯“前摄像头故障需要维修”(如下图);



2. 选择【X431-PADV】设备，选择【福特】车型，连接进入后选择【自动搜索】（如下图）；

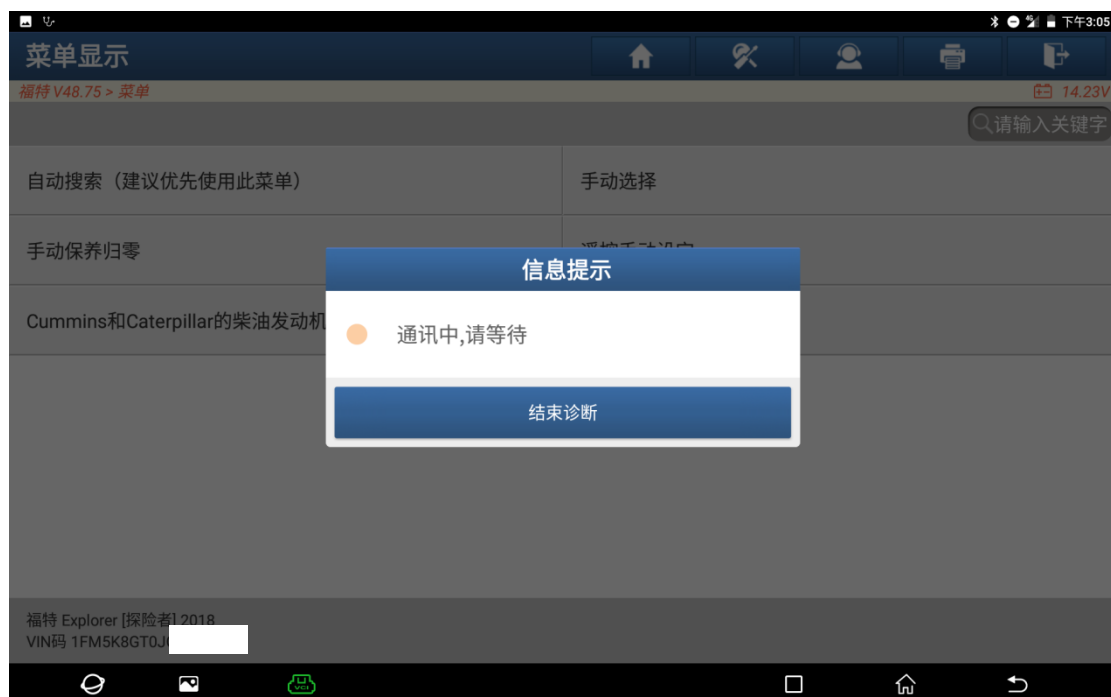

3. 选择【智能检测】扫描全车系统（如下图）；

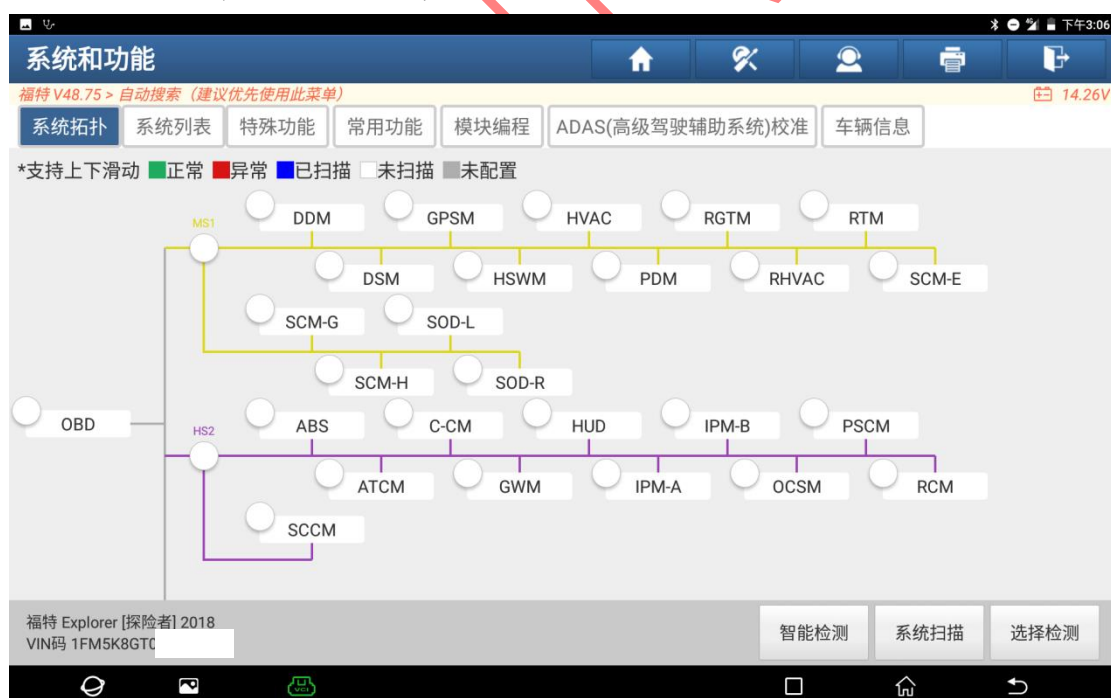

4. 选择上方【ADAS（高级驾驶辅助系统）校准】（如下图）；



5. 选择【IPMA（图像处理模块A）摄像头校准】（如下图）；



6. 阅读提示，满足提示条件后点“是”（如下图）；

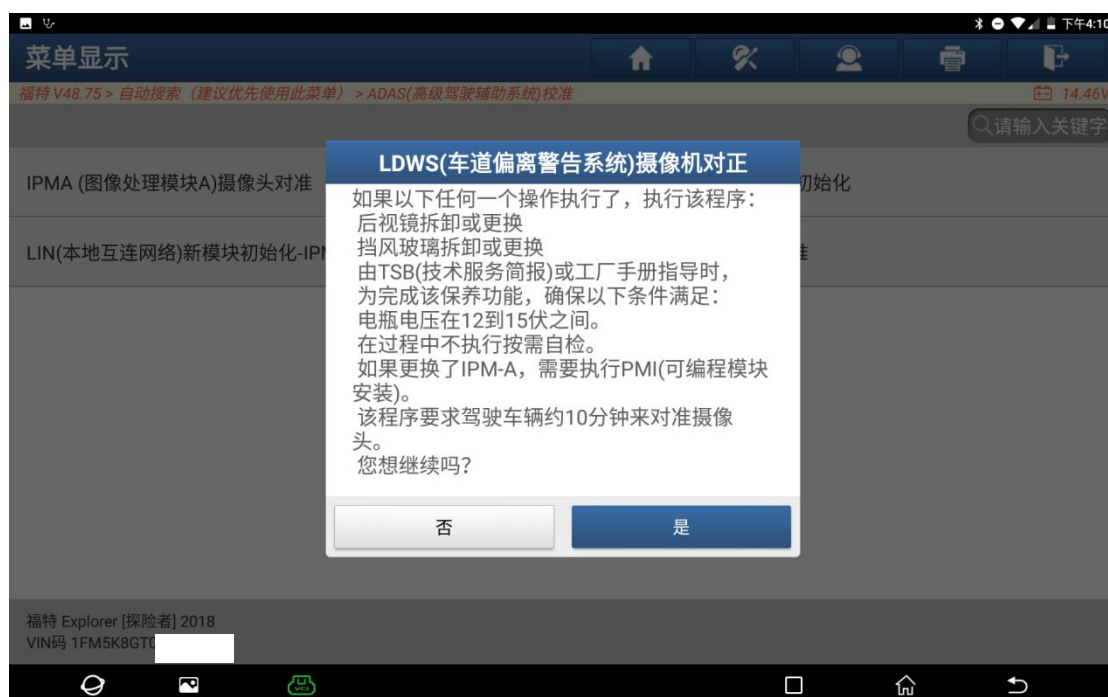

7. 提示“打开点火开关”，打开后点“确定”（如下图）；

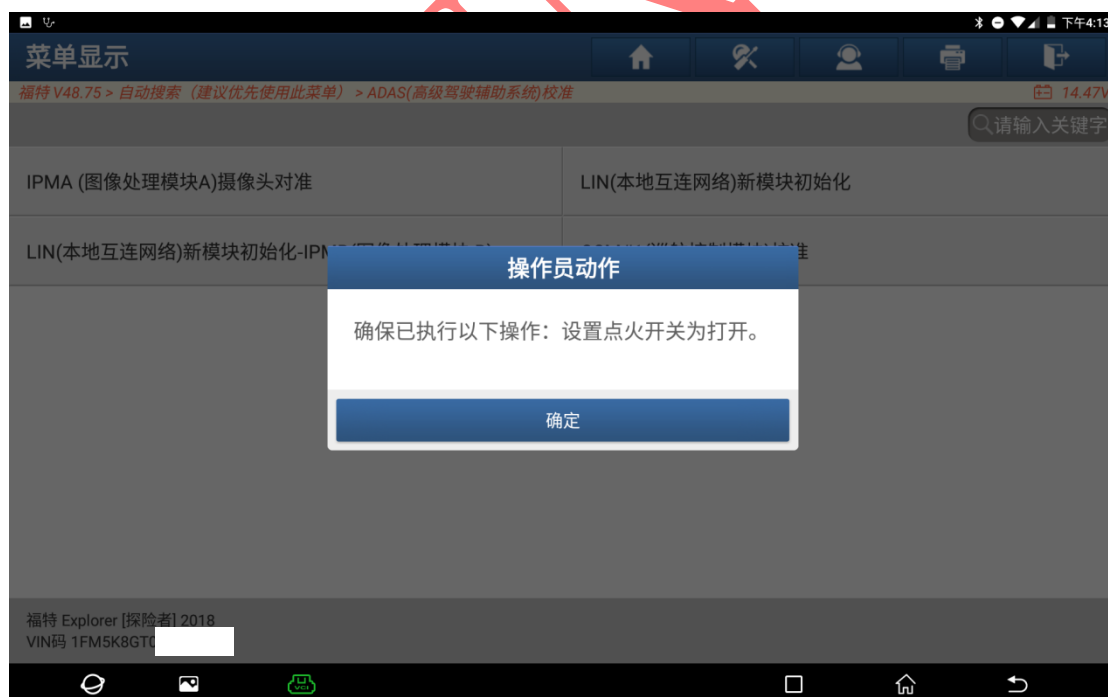

8. 点“确定”（如下图）；

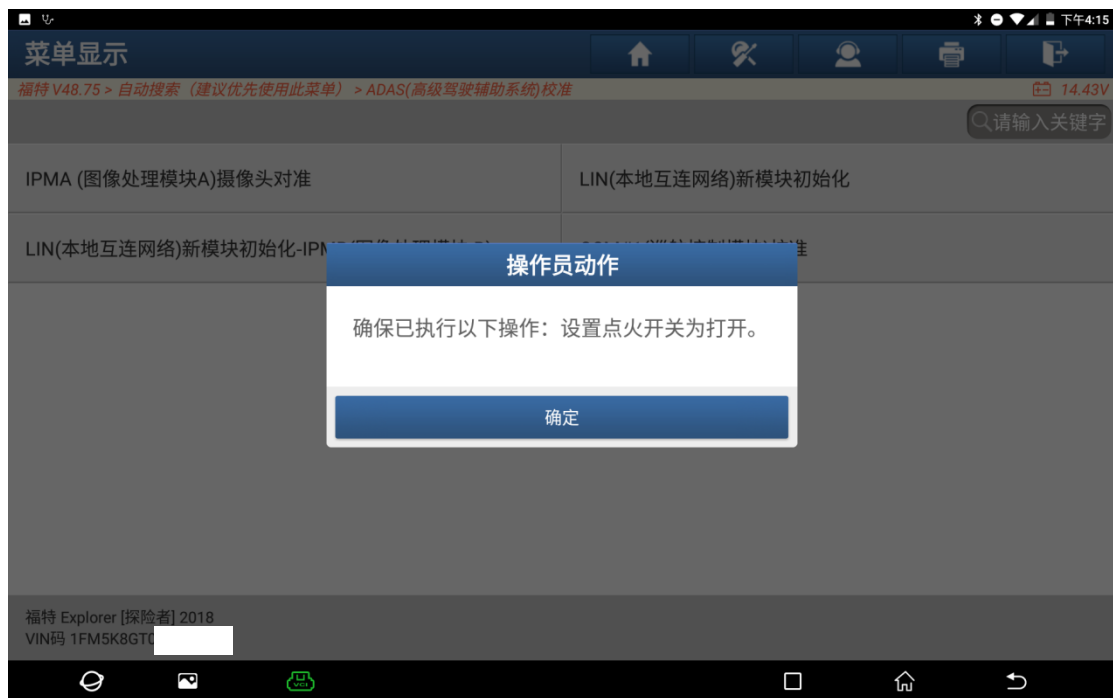

9. 提示“启动发动机，没有启动请勿踩节气门踏板”，点“确定”（如下图）；



10. 提示“校准完成前，请勿将点火开关关闭，出去路试，以 64km/h 以上的速度行驶，避免频繁更换车道和踩刹车”，点“确定”后开始路试（如下图）；

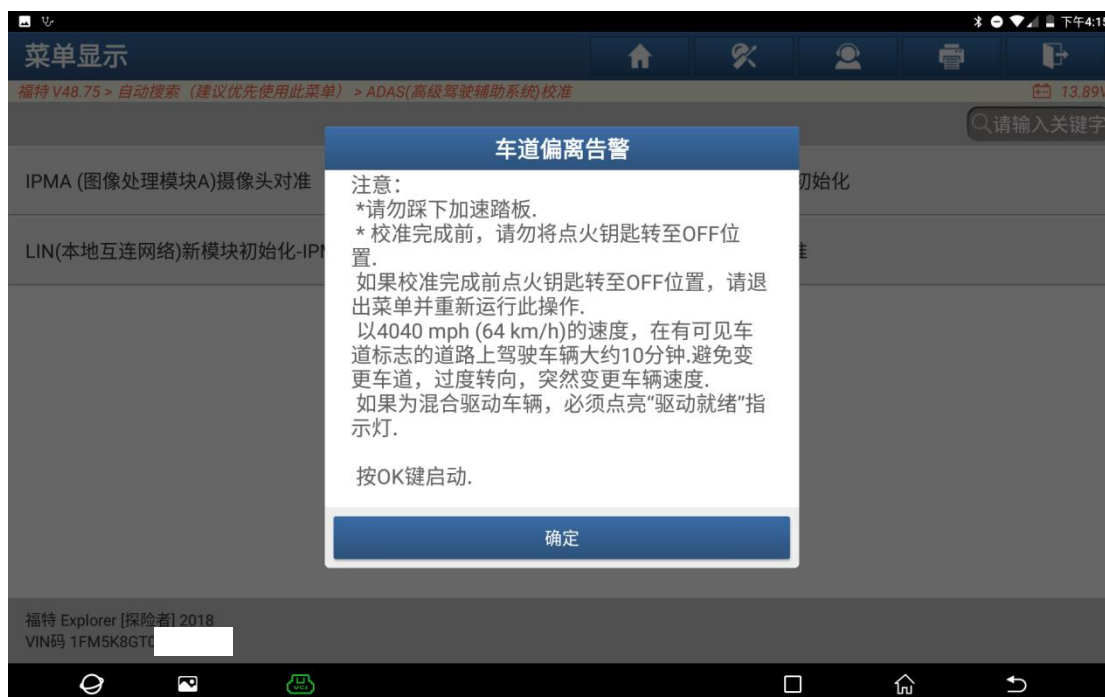

11. 阅读提示，根据提示信息路试，同时根据提示信息确认是否校准完成，一直保持该界面，校准完成后再点“确定”（如下图）；

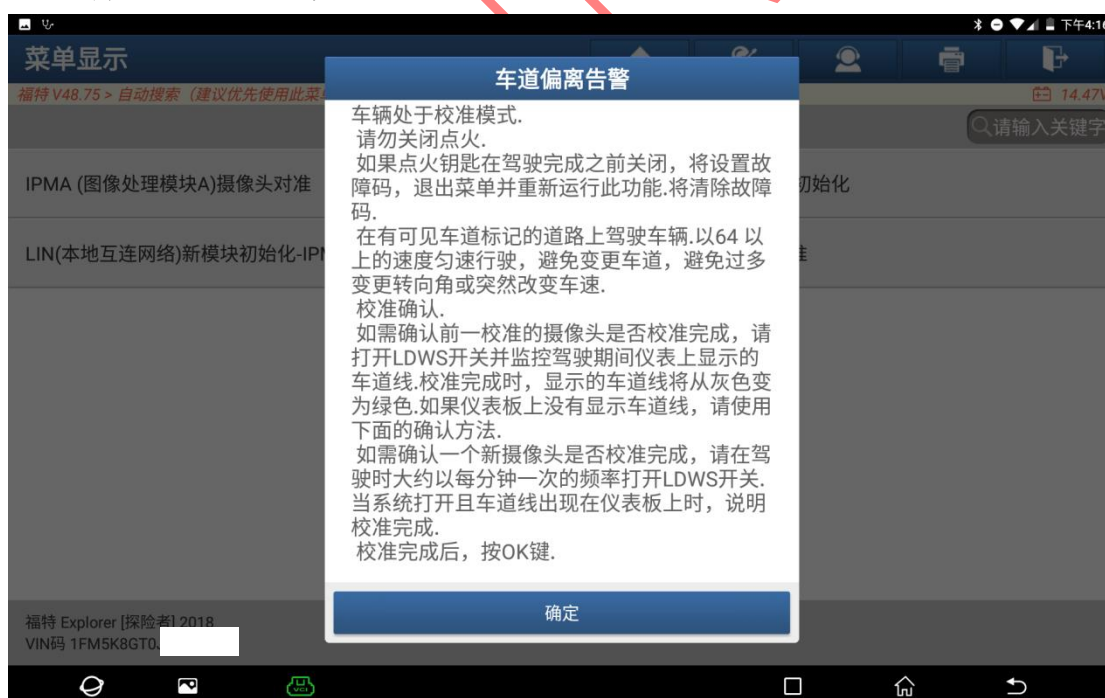

12. 路试过程中，查看车辆仪表，前摄像头故障提示已经消失，摄像头校准成功（如下图）；



13. 点“步骤 11”提示信息的“确定”后，界面提示“操作完成”，点“确定”（如下图）；

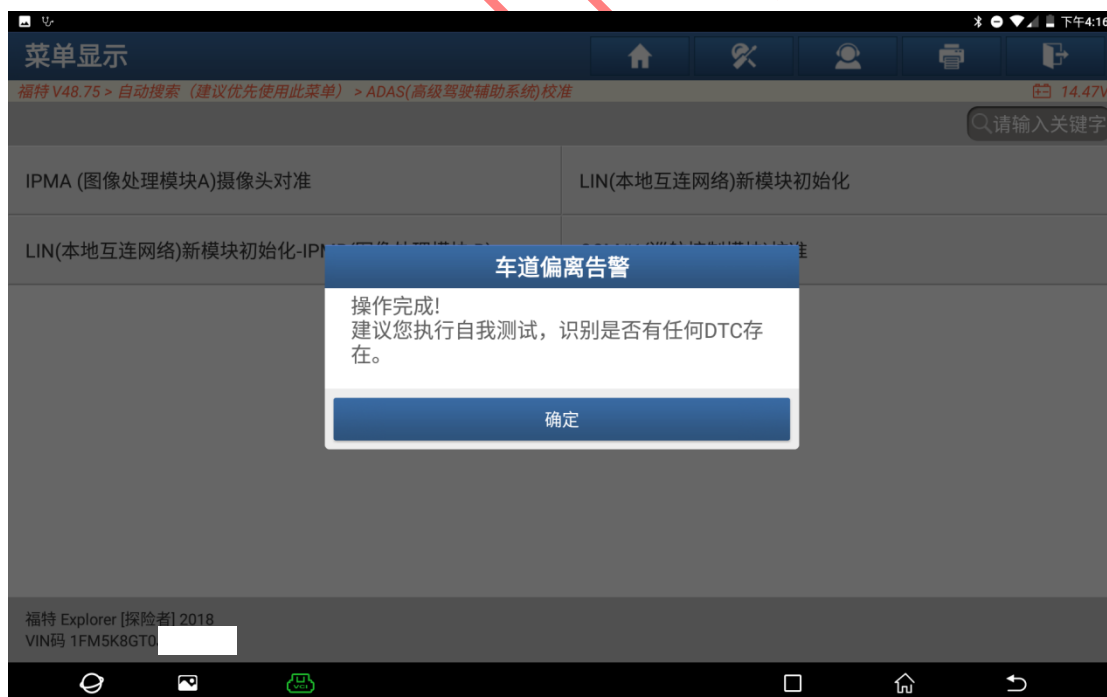

14. 提示“关闭点火开关”，找个可以安全停车的地方在关闭，关闭后点“确定”，校准结束（如下图）。



声明:

该文档内容归深圳市元征版权所有，任何个人和单位不经同意不得引用或转载。