

## 2014 年英菲尼迪 QX60 乘客检测传感器校准

2014 年英菲尼迪 QX60 车辆 VIN 码: 5N1ALOMN9EC\*\*\*\*\*

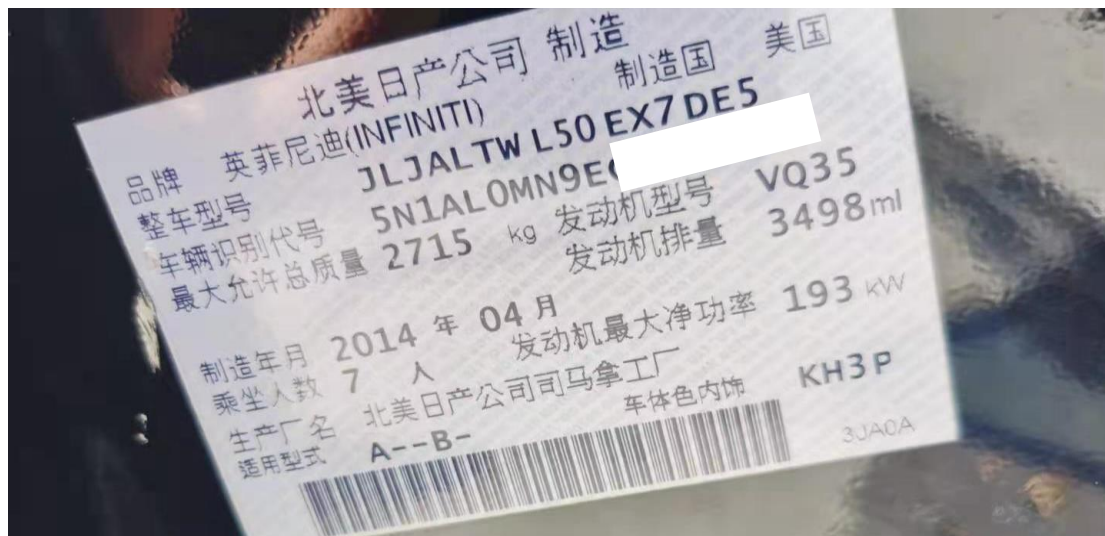

**功能作用:** 更换乘客座椅检测传感器后, 需使用该功能对传感器进行重新设定

**支持产品:** 元征系列综合诊断设备

**支持产品:** X431-PADV

1. 选择【X431-PADV】设备, 选择【英菲尼迪】车型, 连接进入后选择【自动搜索】(如下图);



2. 确认车型配置无误后，点“确定”（如下图）；

车辆确认

英菲尼迪 V44.78 > 自动搜索

北美通用

车辆

英菲尼迪 QX60

\*类型(车辆名牌中的适用型式)

L50

\*日期(车辆名牌中的制造年月)

/2014 -

退出 不确定 确定

英菲尼迪 QX60 2014  
VIN码 5N1AL0MN9E

3. 选择【智能检测】扫描全车系统（如下图）；



4. 选择【乘员检测传感器】（如下图）；



5. 选择【特殊功能】（如下图）；



6. 选择【零点重设功能】(如下图);



7. 阅读提示, 满足提示条件后点“确定”(如下图);

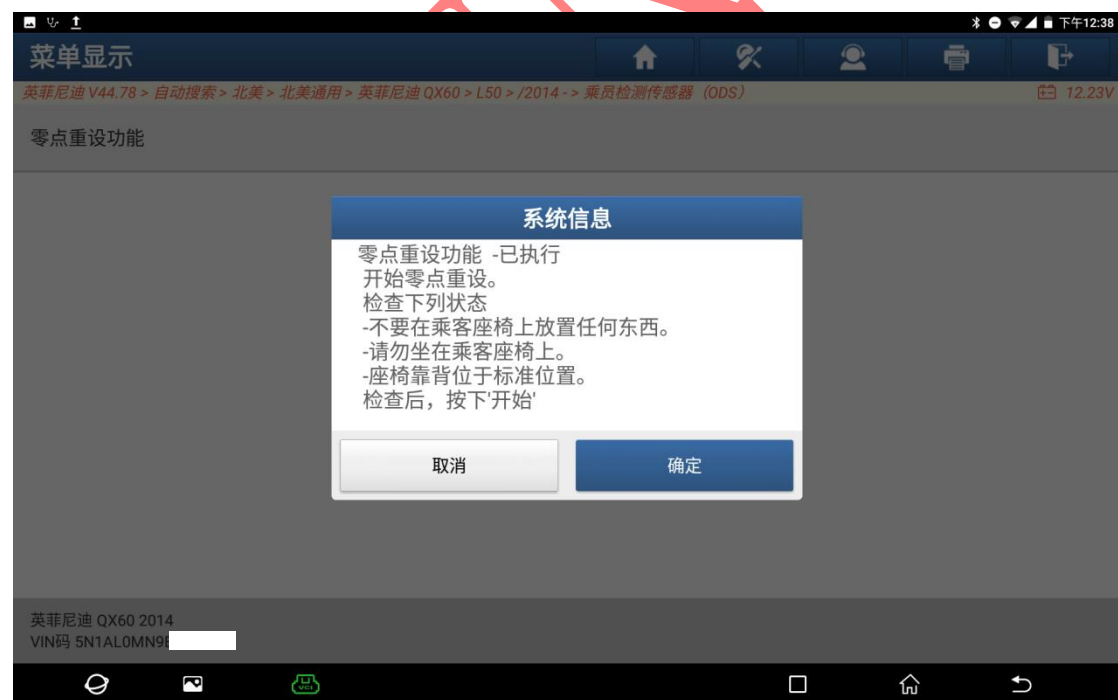

8. 点“开始”（如下图）；



9. 提示“运行”，耐心等待一段时间（如下图）；



10. 提示“完成”，点“返回”菜单退出，校准结束（如下图）。

动作测试		
英菲尼迪 V44.78 > 自动搜索 > 北美 > 北美通用 > 英菲尼迪 QX60 > L50 > /2014 - > 乘员检测传感器 (ODS)		
数据流名称	值	单位
零点重置功能	完成	



声明：

该文档内容归深圳市元征版权所有，任何个人和单位不经同意不得引用或转载。