

沃尔沃 XC60 保养归零

功能说明： 车辆保养后执行此功能。

支持产品： 元征全系综合诊断设备

实测车型： 沃尔沃 XC60 VIN:LYVU10A8JB07****。(如下图)

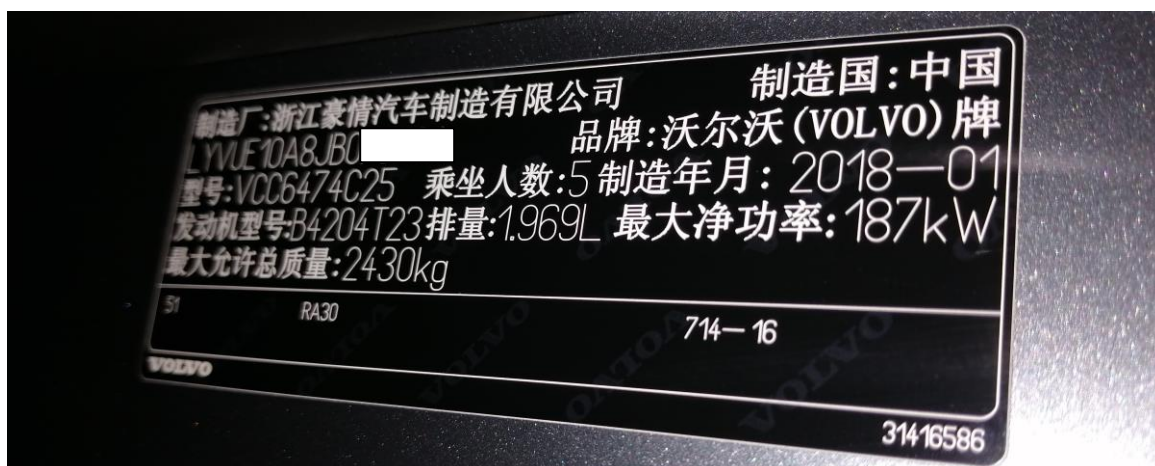

仪表保养提示： 定期保养保养时间已到（如下图）



操作指引：

1. 主界面选择【特殊功能】



2. 选择【保养灯归零】。(如下图)

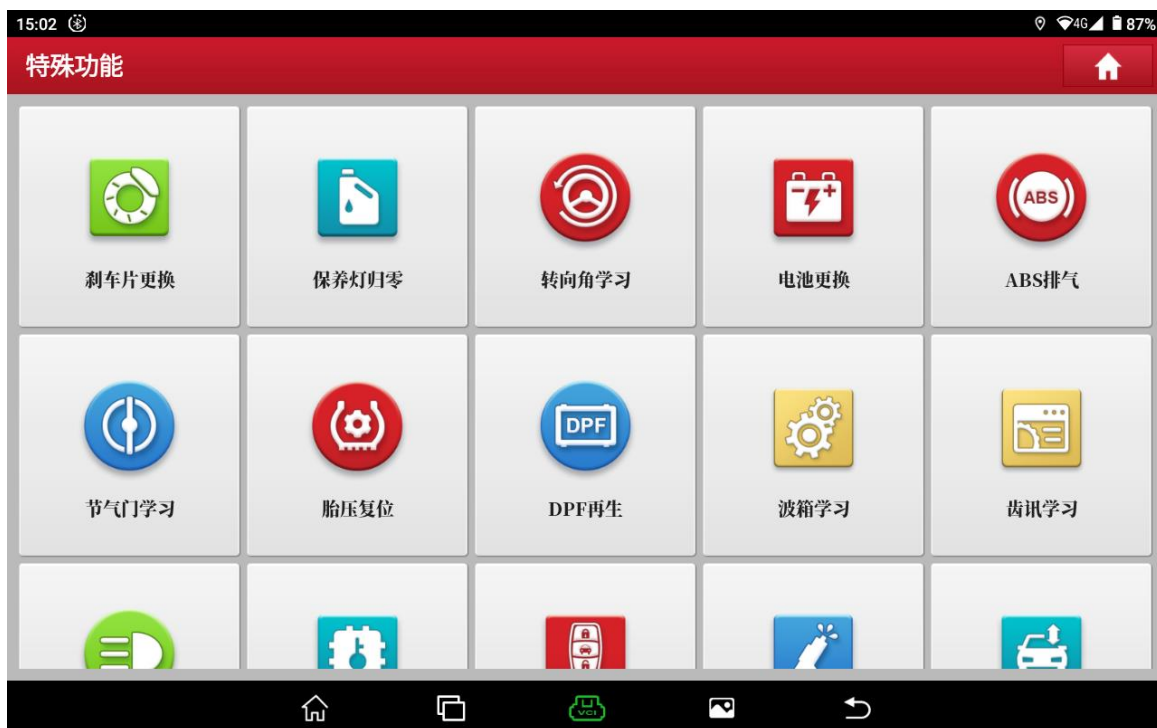

3. 确定进入保养灯归零软件。（如下图）



保养归零诊断软件V10.90

更新说明

概要：

- 新增SGM、BENZ、JAGUAR、LANDROVER、HONDA、MAHINDRA车型支持;优化MINI、LANCIA、ROMEO、HONDA、GM保养灯功能。

新增功能：

- 新增SGM部分车型2020款支持;
- 新增MAHINDRA支持;
- 新增BENZ商用车SPRINTER 4(907/910)、X CLASS(470)保养复位功能;



4. 选择【沃尔沃】。（如下图）。



5. 车辆识别信息，点击“确定”。（如下图）。

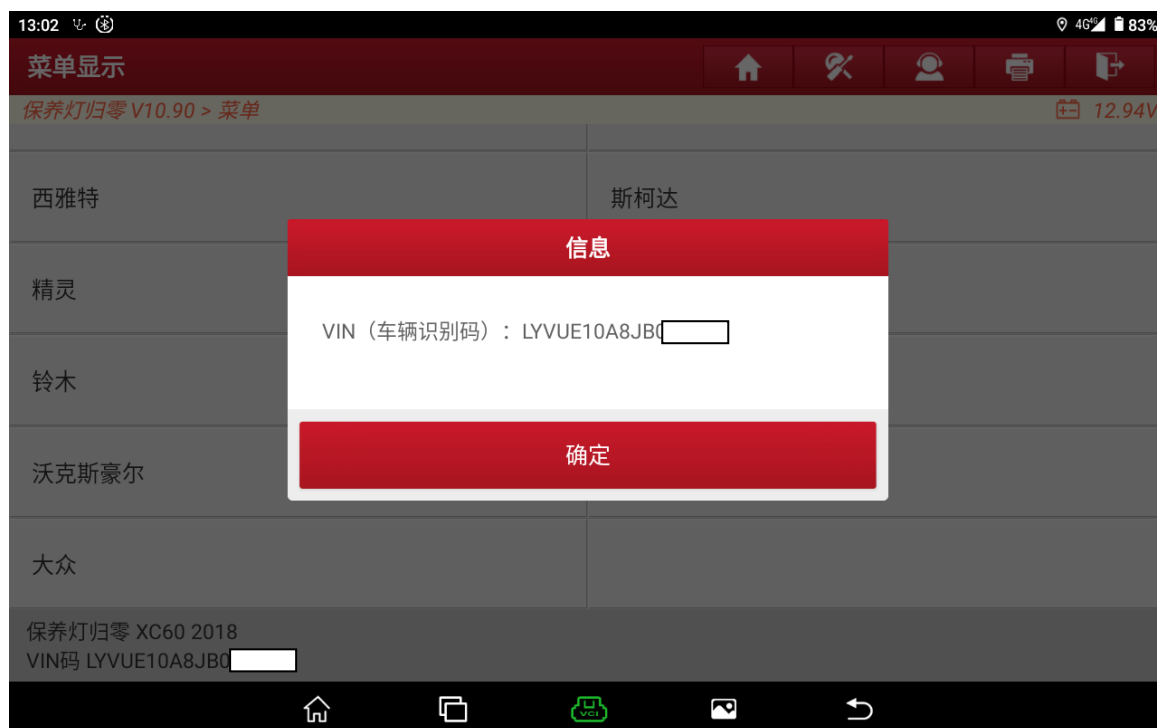

6. 打开点火开关，点击“确定”。（如下图）。

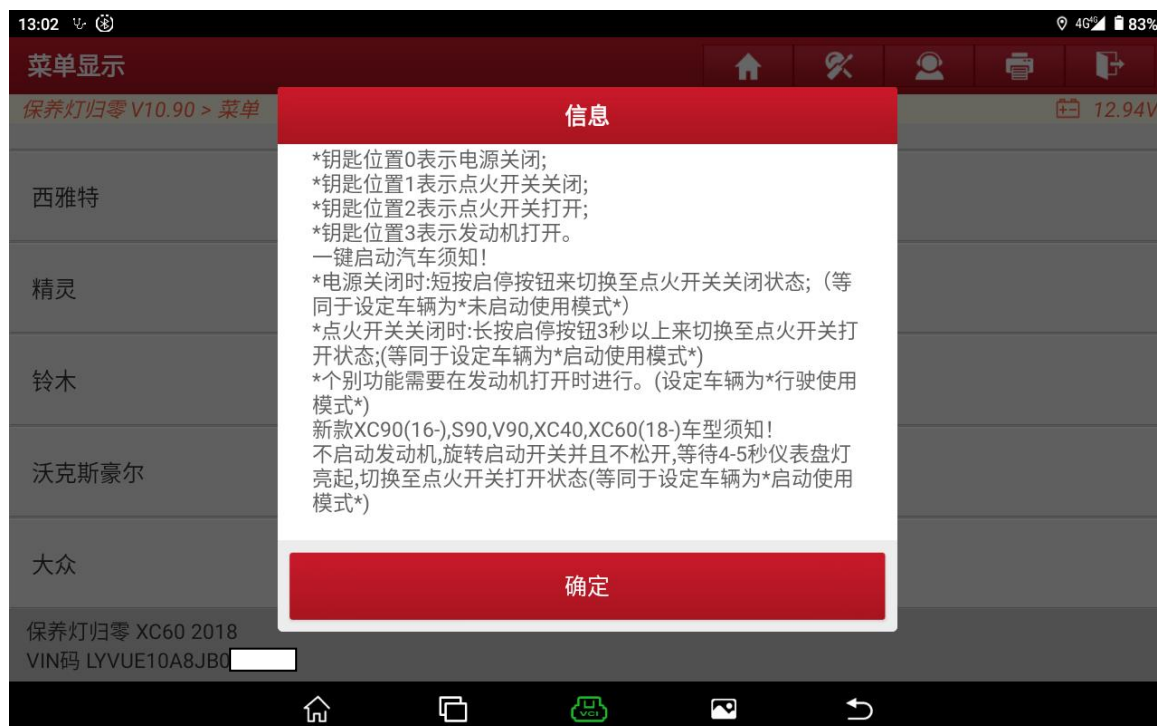

7. 选择【软件归零】。（如下图）。

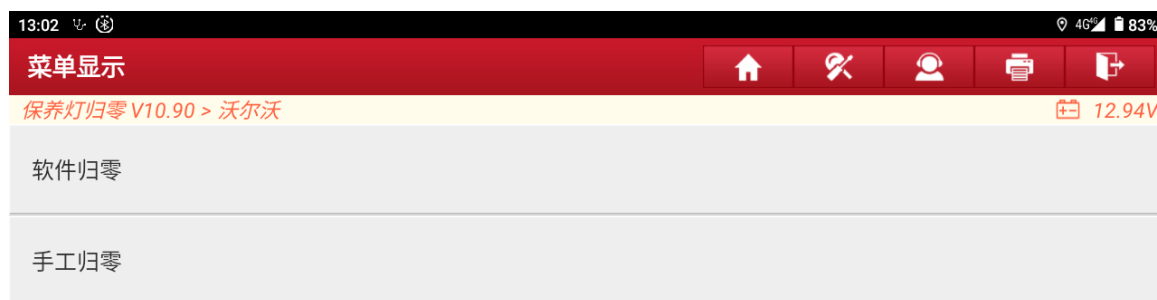

8. 选择【自动扫描】。（如下图）。

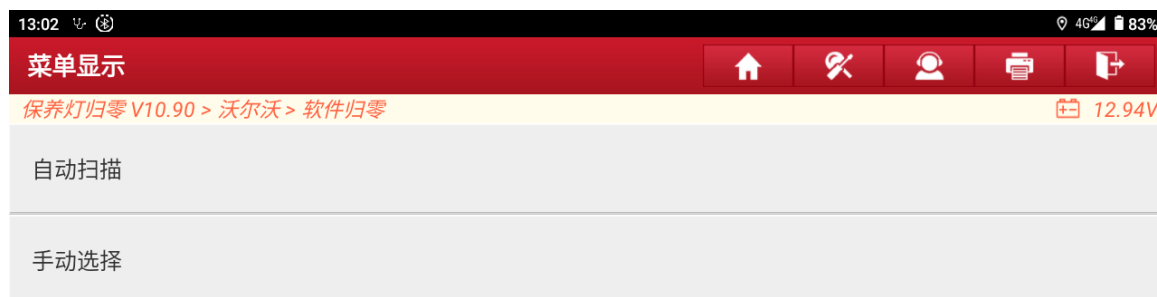

9. 车辆识别信息，点击“确定”。（如下图）。



10. 保养提示灯复位成功。点击“确定”。（如下图）。



11. 仪表提示灯灭，保养归零成功。（如下图）。



声明：

该文档内容归深圳市元征版权所有，任何个人和单位不经同意不得引用或转载。