

2016 年东风悦达起亚 KX5 保养灯归零

2016 年东风悦达起亚 KX5 车辆 VIN 码: LJDAAA126G00*****

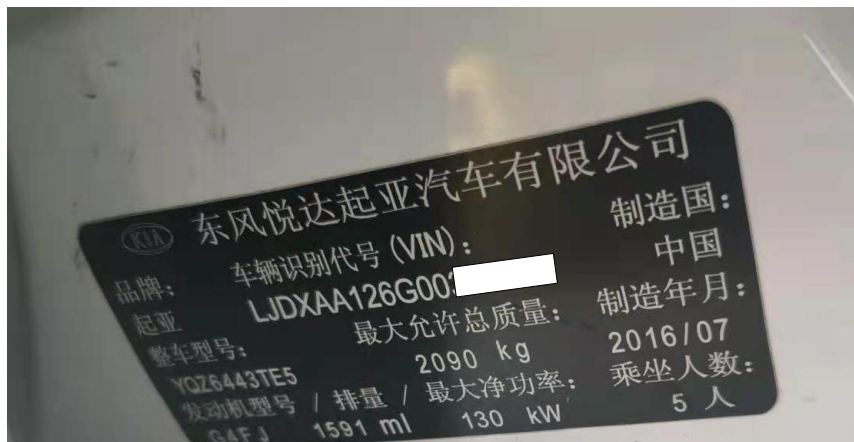

功能作用: 更换发动机机油后, 需使用该功能对保养提示灯进行复位

支持产品: 元征系列综合诊断设备

支持产品: X431-PRO V5

1. 2016 年东风悦达起亚 KX5, 仪表亮保养提示灯 (如下图);



2. 更换机油后选择【X431-PRO】设备，选择【悦达起亚】车型，连接进入后选择【自动搜索】识别车辆（如下图）；



3. 选择“【快速测试】扫描全车系统（如下图）

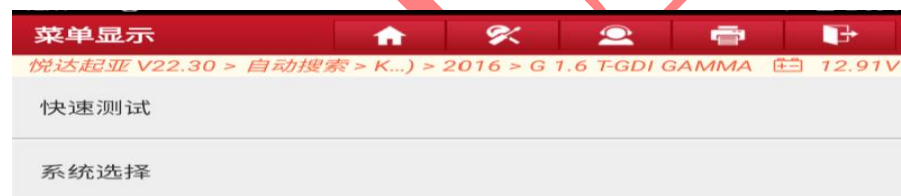

4. 选择【仪表盘模块】(如下图);



5. 选择【特殊功能】(如下图);

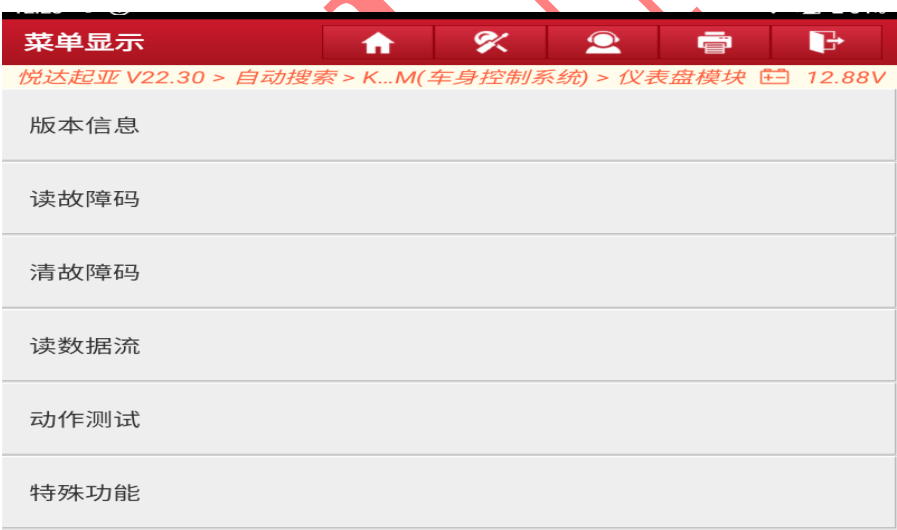

6. 选择【保养提示设定（保养灯归零）】（如下图）；



7. 点“确认”（如下图）；



8. 选择“维修车间”，然后点“确认”（如下图）；

动作测试

🏠

🔧

👤

🖨

📄

悦达起亚 V22.30 > 自动搜索 > K...M(车身控制系统) > 仪表盘模块 14.40V

数据流名称	值	单位
[保养提示设定] 1.选择要修正的项目. 2.选择按钮修改项目值. 3.按下[OK]键.		
保养类型	编码未完成	

取消

客户

维修车间

确认

悦达起亚 KX5 2016
VIN码 LJDXXAA126G0

🏠

📄

🔧

👤

🖨

📄

9. 提示“保存完成”，点“确定”（如下图）；

动作测试

🏠

🔧

👤

🖨

📄

悦达起亚 V22.30 > 自动搜索 > K...M(车身控制系统) > 仪表盘模块 14.40V

数据流名称	值	单位
[保养提示设定] 1.选择要修正的项目. 2.选择按钮修改项目值. 3.按下[OK]键.		
保养类型	维修车间	

提示信息

保存完成!
按下【确定】按钮.

确定

取消

客户

维修车间

确认

悦达起亚 KX5 2016
VIN码 LJDXXAA126G0

🏠

📄

🔧

👤

🖨

📄

10. 点击【行驶里程】，然后点“输入”（如下图）；

动作测试

悦达起亚 V22.30 > 自动搜索 > K...M(车身控制系统) > 仪表盘模块 14.41V

数据流名称	值	单位
[保养提示设定] 1.选择要修正的项目. 2.选择按钮修改项目值. 3.按下[OK]键.		
行驶里程	0	km
周期	0	month
行驶里程	编码未完成	km
周期	编码未完成	month

取消 输入

悦达起亚 KX5 2016
VIN码 LJDAAA126G0

11. 根据需求,依次输入更换机油后的可以行驶里程与保养周期(6表示6个月),然后点“确定”（如下图）；

动作测试

悦达起亚 V22.30 > 自动搜索 > K...M(车身控制系统) > 仪表盘模块 14.41V

数据流名称	值	单位
[保养提示设定] 1.选择要修正的项目. 2.选择按钮修改项目值. 3.按下[OK]键.		
行驶里程	0	km
周期		th
行驶里程		
周期		th

提示信息

请输入数值!
周期 1~99

6

取消 确定

取消 输入

悦达起亚 KX5 2016
VIN码 LJDAAA126G0

12. 输入完成后，点“确认”（如下图）；

动作测试

悦达起亚 V22.30 > 自动搜索 > K...M(车身控制系统) > 仪表盘模块

14.41V

数据流名称	值	单位
[保养提示设定] 1.选择要修正的项目. 2.选择按钮修改项目值. 3.按下[OK]键.		
行驶里程	0	km
周期	0	month
行驶里程	6000	km
周期	6	month

取消

确认

悦达起亚 KX5 2016
VIN码 LJDAA126G00

🏠

📁

🚗

📷

↶

13. 提示“保存完成”，点“确定”（如下图）；

动作测试

悦达起亚 V22.30 > 自动搜索 > K...M(车身控制系统) > 仪表盘模块

14.44V

数据流名称	值	单位
[保养提示设定] 1.选择要修正的项目. 2.选择按钮修改项目值. 3.按下[OK]键.		
行驶里程	0	km
周期		th
行驶里程		
周期		th

提示信息

保存完成!
按下【确定】按钮.

确定

取消

确认

悦达起亚 KX5 2016
VIN码 LJDAA126G00

🏠

📁

🚗

📷

↶

14. 查看仪表，保养提示消失，更换为下次提示保养的公里数，复位完成（如下图）。



声明：

该文档内容归深圳市元征版权所有，任何个人和单位不经同意不得引用或转载。