

雷克萨斯 ES250 胎压传感器 ID 写入

功能说明： 雷克萨斯 ES250 换胎压传感器，需要执行胎压传感器 ID 写入功能。

实测车型： 2013 年雷克萨斯 ES250，VIN 为：JTHBJ1GG1D201****，如下图：

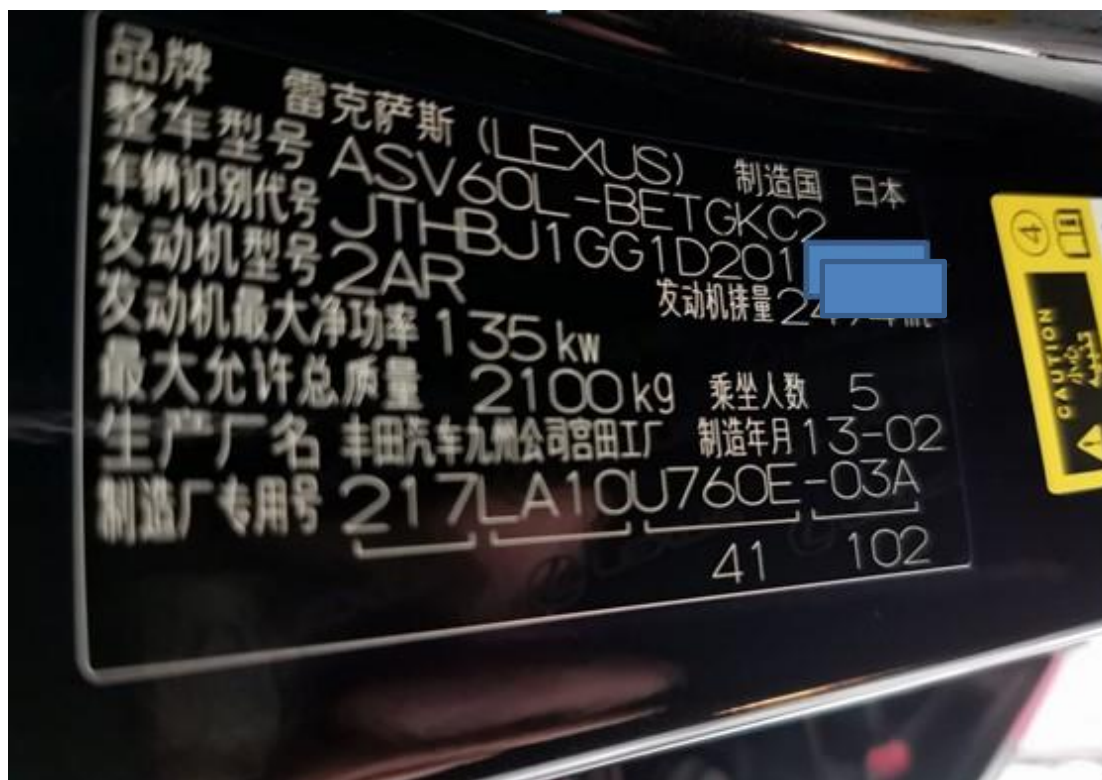
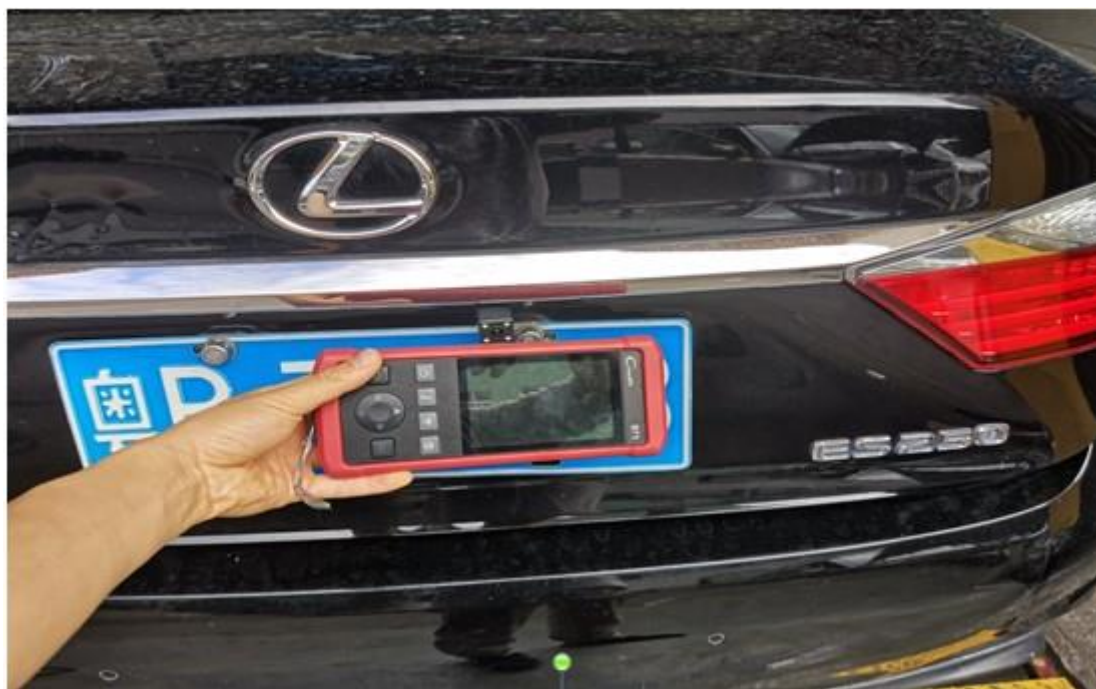

故障描述： 仪表亮胎压灯，如下图：



换下来的坏胎压传感器，如下图：



操作指引：

- 1). 换好新传感器后，选择“TPMS（胎压监控系统）”，如图 1：



图 1

2). 选择“特殊功能”，如图 2:



图 2

3). 选择“标识登记（胎压传感器 ID 写入）”，如图 3:



图 3

4). 阅读提示信息，按“确定”继续，如图 4:



图 4

5). 选择“主胎压”，如图 5:



图 5

6). 按“确定”开始登记过程，如图 6:

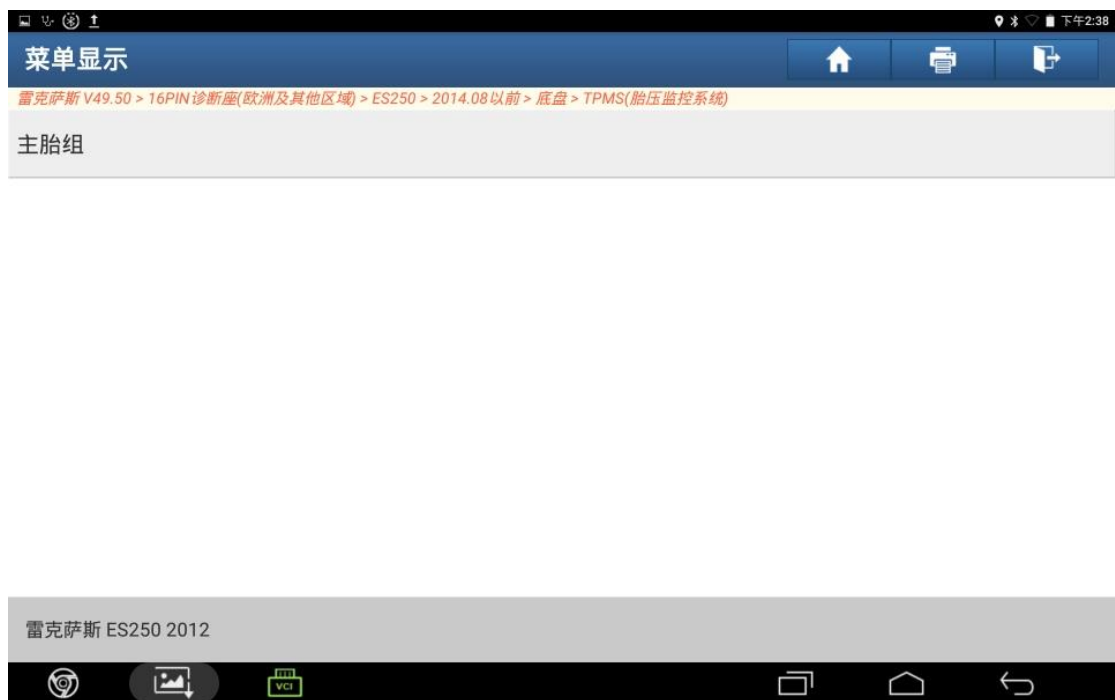

图 6

7). 阅读提示信息，按“确定”继续，如图 7:



图 7

8). 写入 ID 顺序为：左前，右前，右后，左后，备胎。总轮胎数：5。登记轮胎数：0。点“确定”，如图 8:



图 8

9). 用元征 CR971 依次靠近每个胎压传感器，激活读取 ID。左前 ID: 046DF04。右前 ID: 046E5DF。右后 ID: 046DEE1。左后 ID: 046DF01。备胎 ID: 046DF1B。如图 9:

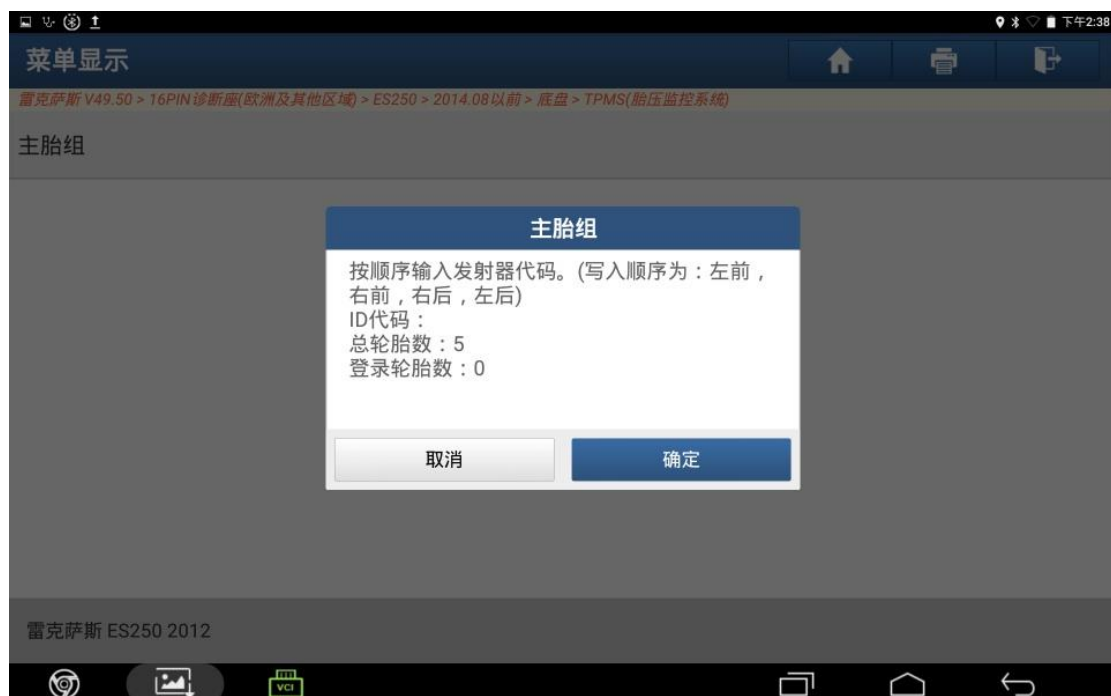

图 9

10). 输入 左前 ID: 046DF04，点“确定”，如图 10:



图 10

11). 登录轮胎数：1。点“确定”，如图 11：



图 11

12). 输入右前 ID：046E5DF，点“确定”，如图 12：

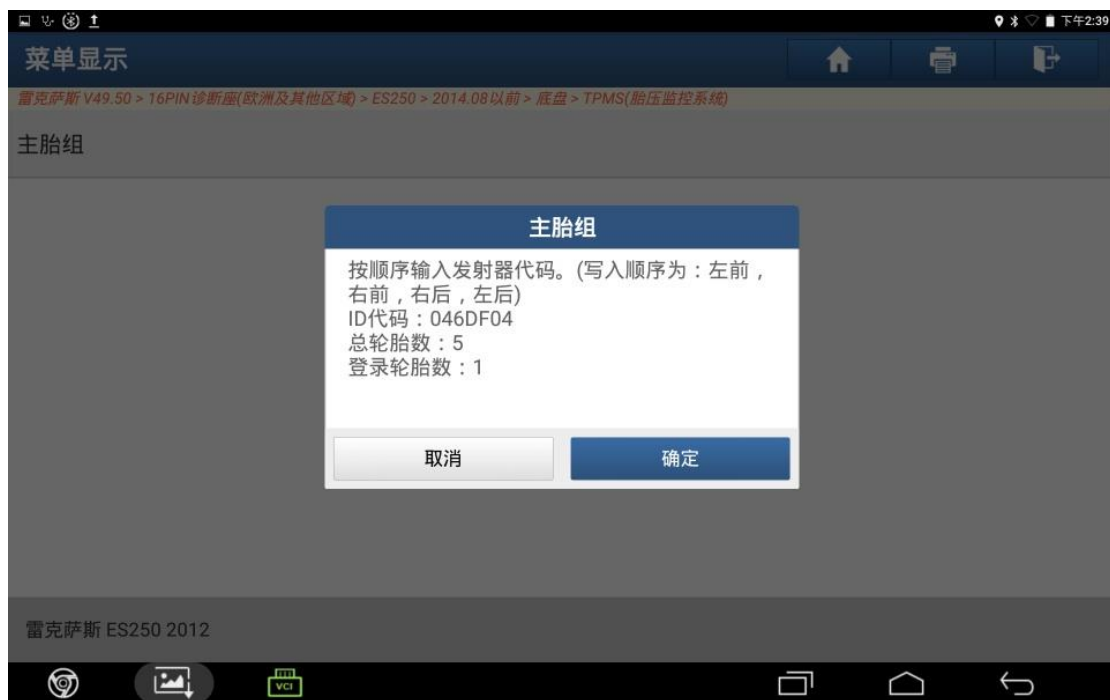

图 12

13). 登录轮胎数：2。点“确定”，如图 13：



图 13

14). 输入右后 ID：046DEE1，点“确定”，如图 14：

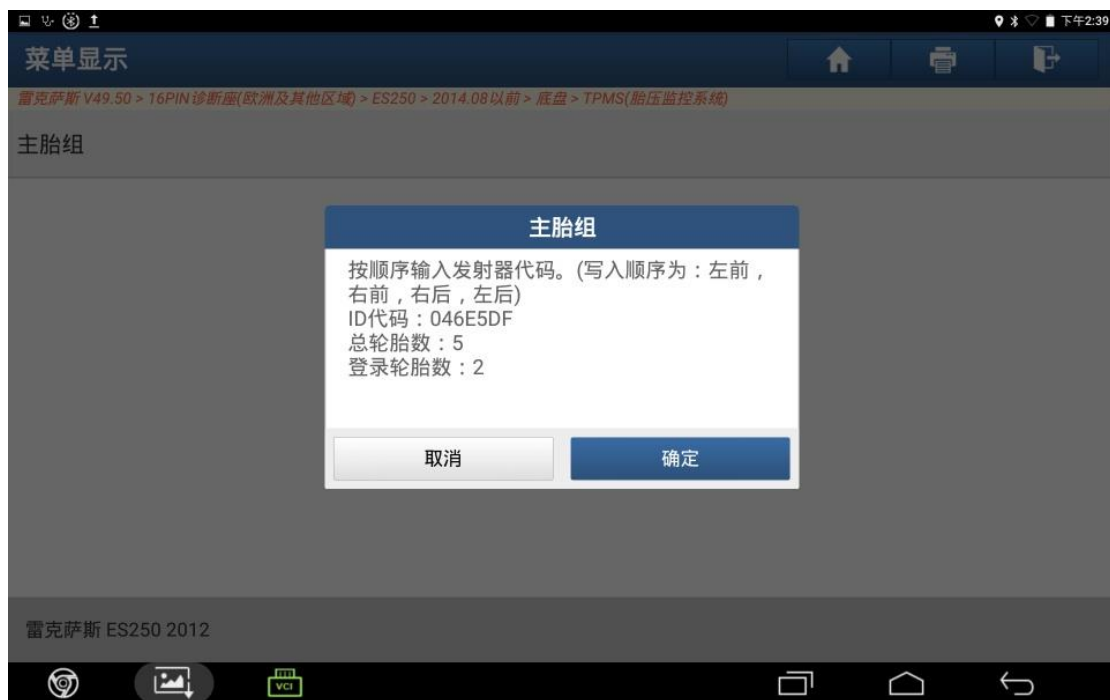

图 14

15). 登录轮胎数：3。点“确定”，如图 15：



图 15

16). 输入左后 ID：046DF01，点“确定”，如图 16：



图 16

17). 登录轮胎数：4。点“确定”，如图 17：



图 17

18). 输入备胎 ID：046DF1B，点“确定”，如图 18：



图 18

19). ID 登录完成，点“确定”，如图 19：



图 19

20). 路试几分钟，胎压灯灭，仪表显示每个轮胎压值，如图 20：



图 20

声明：

该文档内容归深圳市元征科技股份有限公司版权所有，任何个人和单位未经同意不得引用或转载。