

2012 年大众途观保养灯归零

实测车型：2012 年大众途观，VIN 为：LSVUH65N8C206****，如下图：

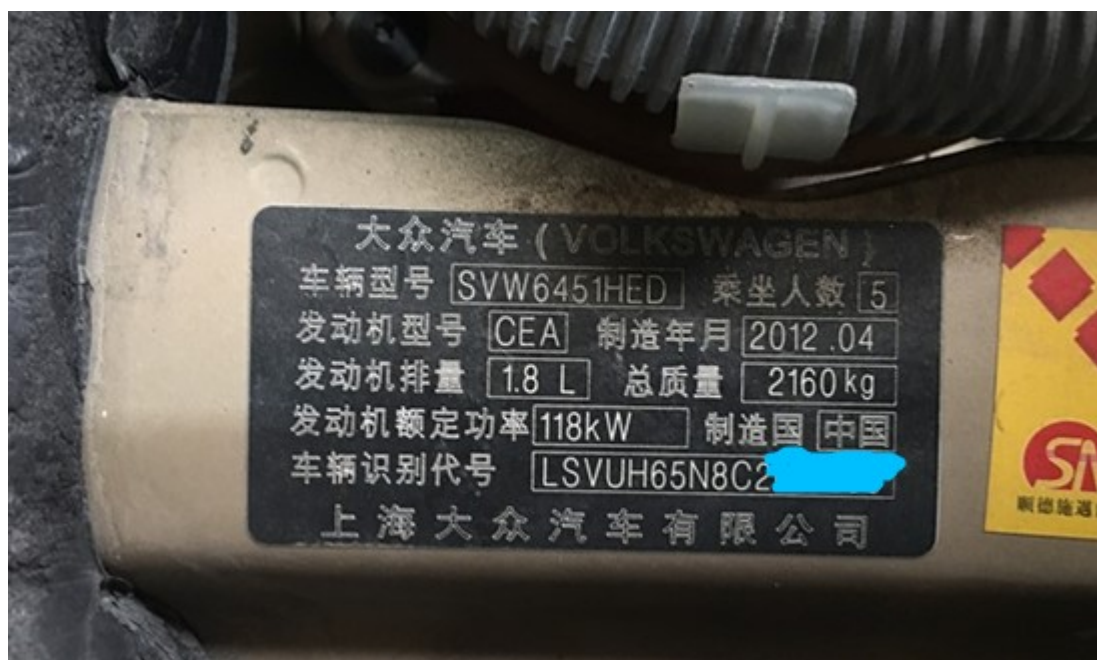

操作指引：

1). 连接 X-431 PR03S+设备，选择传统诊断，选择“大众”车系，如图 1：



图 1

2). 点击“确定”进入系统，如图 2：

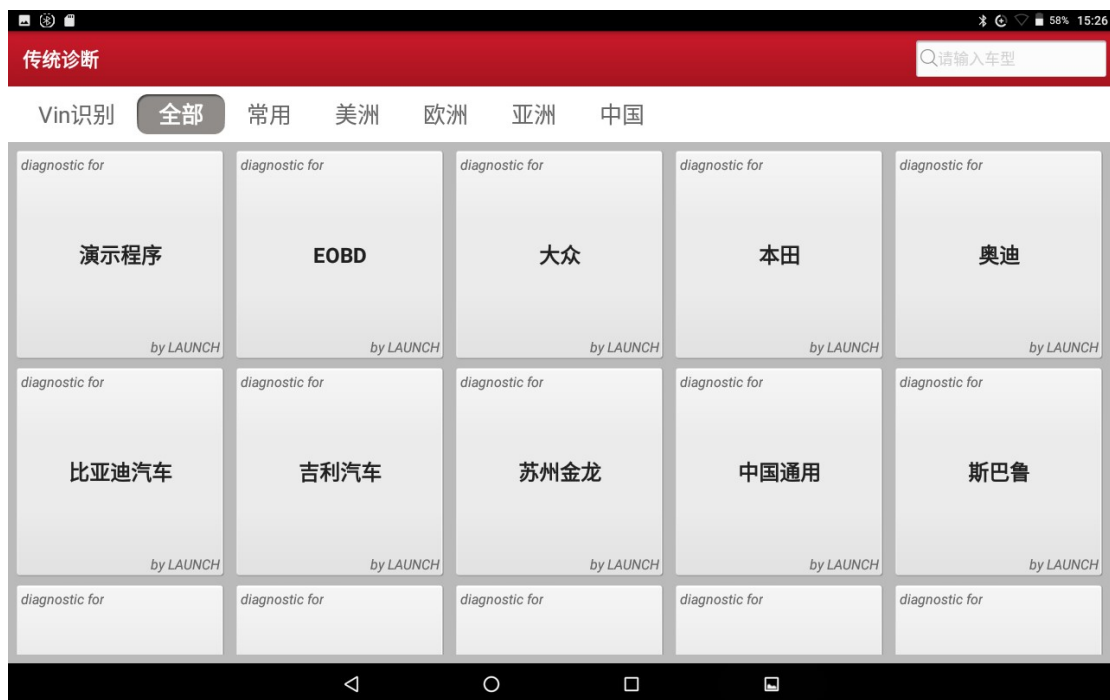

图 2

3). 选择“特殊功能”，如图 3:



图 3

4). 选择“保养灯归零”，如图 4:



图 4

5). 选择“自动归零”如图 5:



图 5

6). 此车只更换机油和机油滤芯所以选择“机油归零（小保养）”如图 6:



图 6

7). 选择“将汽车匹配为固定保养周期” 如图 7:



图 7

8). 选择“手工任意设置” 如图 8



图 8

9). 此车小保养周期为 180 天/5000km, 我们输入 5000 和 180, 如图 9, 图 10:



图 9



图 10

10). 设备提示归零成功, 如图 11:



图 11

11). 归零结束, 仪表显示复位成功, 如图 12:

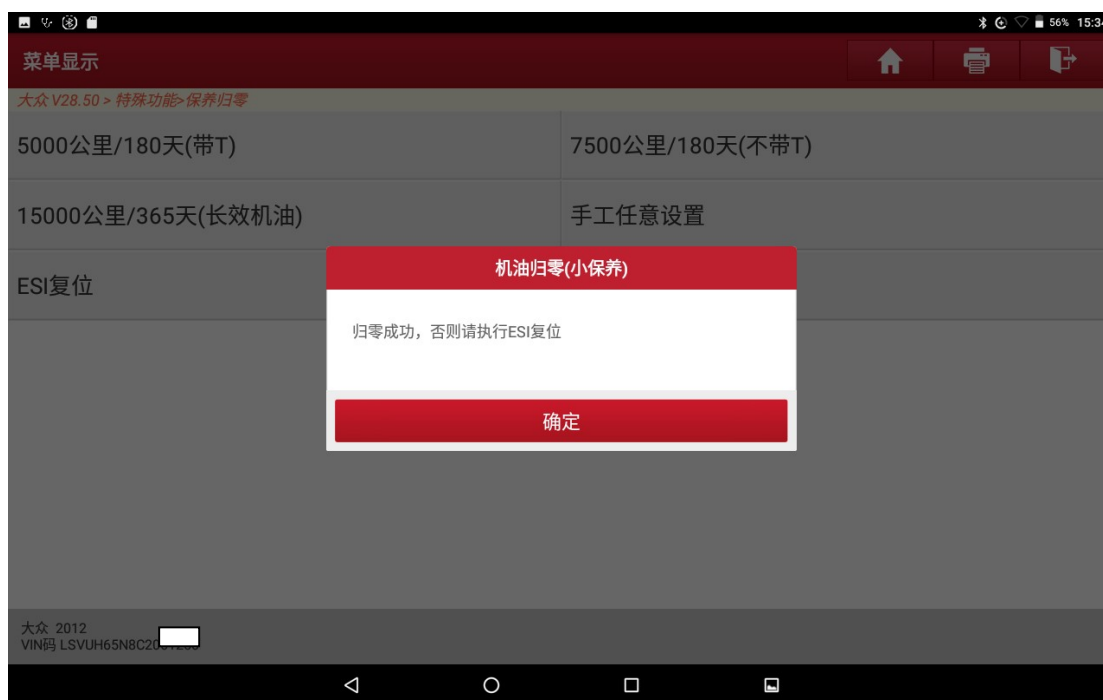

图 12

声明:

该文档内容归深圳市元征科技股份有限公司版权所有, 任何个人和单位不经同意不得引用或转载。