

2017 年三菱帕捷罗轮胎压力传感器 ID 注册

实测车型：2017 年三菱帕捷罗，VIN 码：JE4NR62R8HJ70****，如下图；

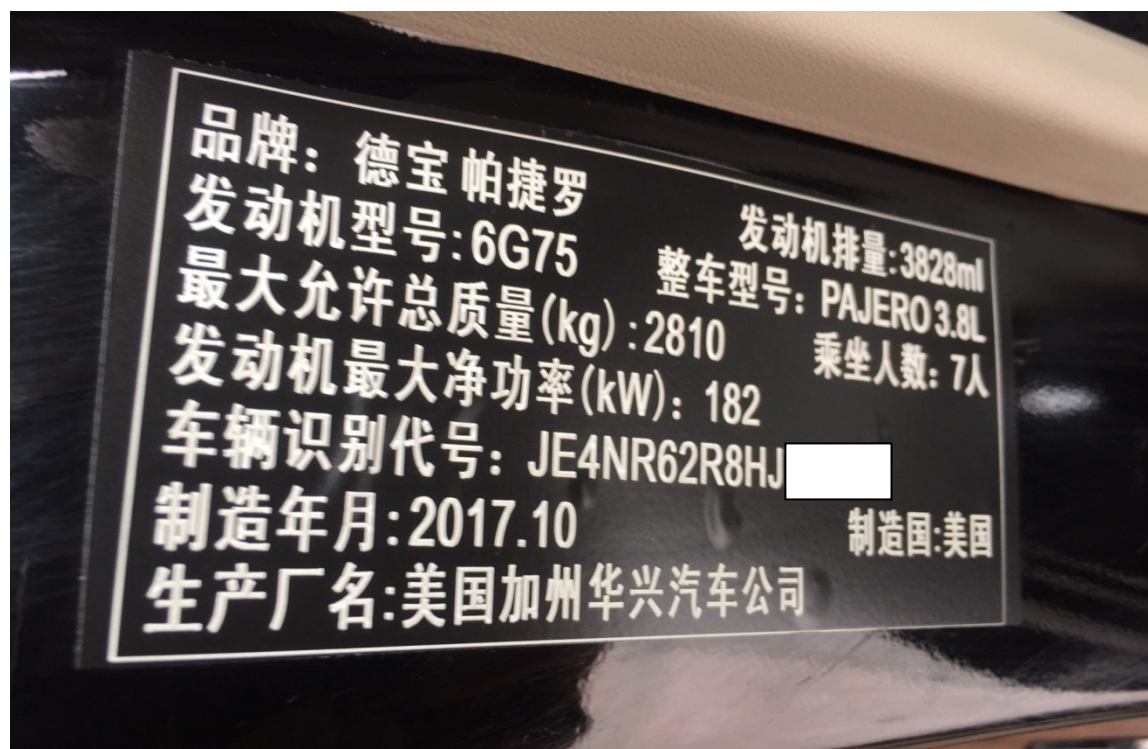

功能说明:

- 三菱帕捷罗更换胎压传感器后, 胎压灯亮, 需要使用此功能学习。
- 仪表胎压灯亮, 如下图;



操作指引:

- 1). 选择“胎压监控系统 (TPMS)”系统, 如图 1;



图 1

2). 选择“特殊功能”，如图 2;



图 2

3). 选择“轮胎压力传感器 ID 注册”，如图 3;



图 3

4). 此车备胎也装有胎压传感器，选择“5 轮胎 ID 注册（使用工具）”，如图 4；



图 4

5). 点“是”执行该功能，如图 5；



图 5

6). 在 5 分钟内完成 ID 注册，点“确定”，如图 6；

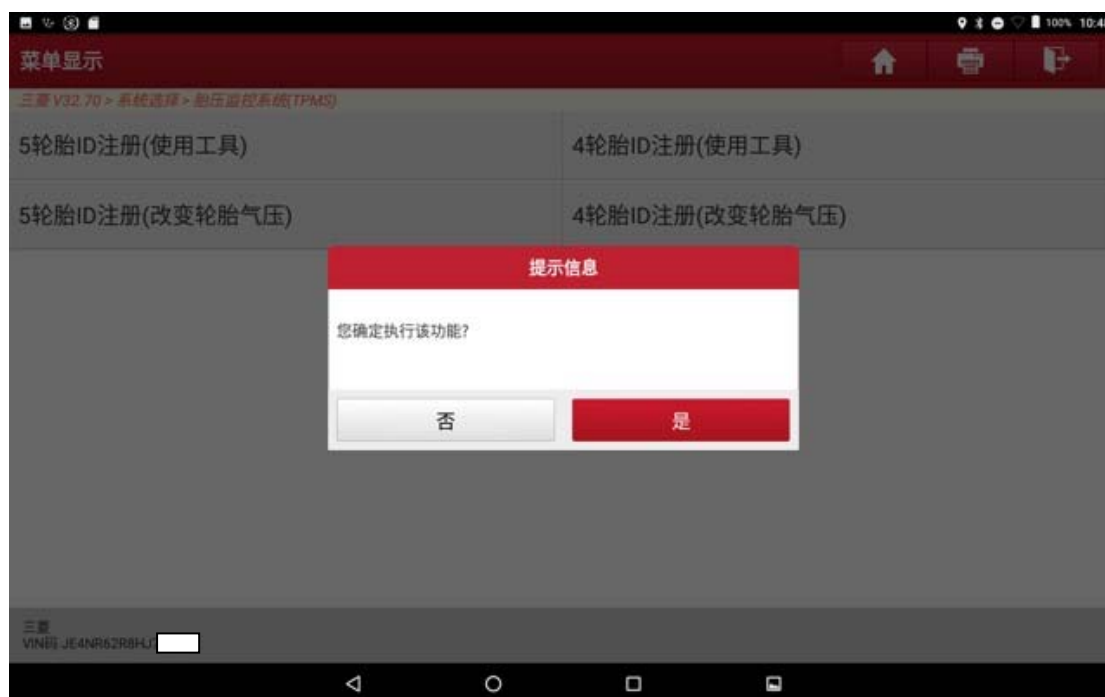

图 6

7). 准备开始注册，如图 7；



图 7

8). 用元征 CR971 胎压激活工具激活左前轮胎压传感器，如图 8；

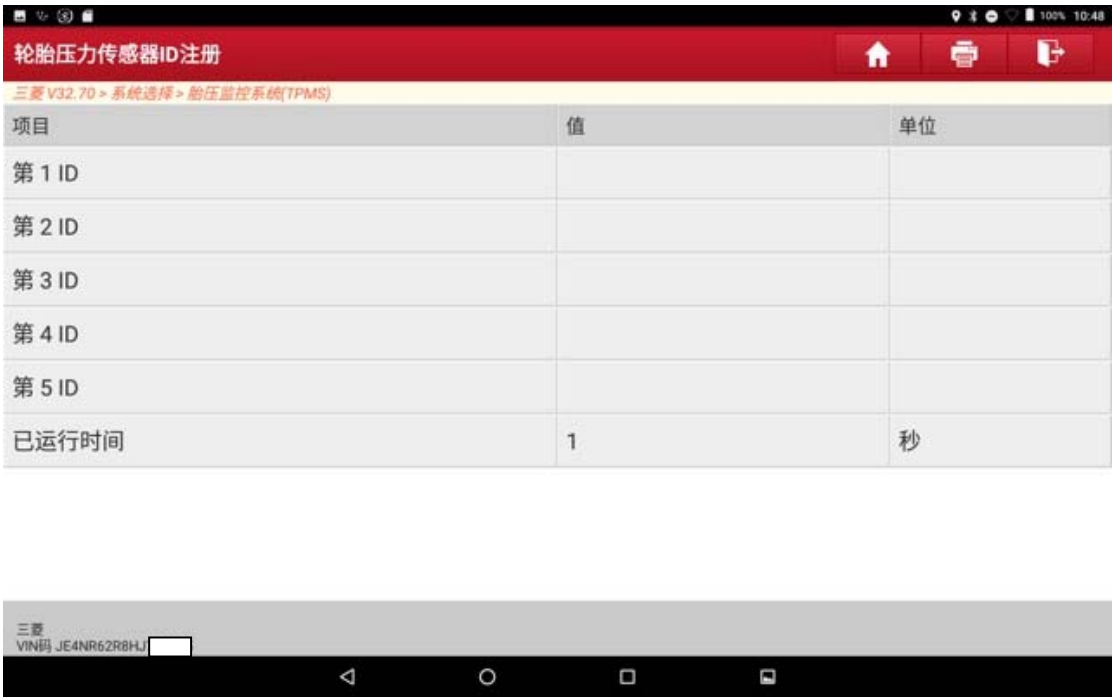

图 8

9). 左前轮 ID 注册完成，如图 9；

轮胎压力传感器ID注册		
三菱 V32.70 > 系统选择 > 胎压监控系统(TPMS)		
项目	值	单位
第 1 ID	8FEA56F6	OK
第 2 ID		
第 3 ID		
第 4 ID		
第 5 ID		
已运行时间	7	秒

三菱
VIN码 JE4NR62R8HJ

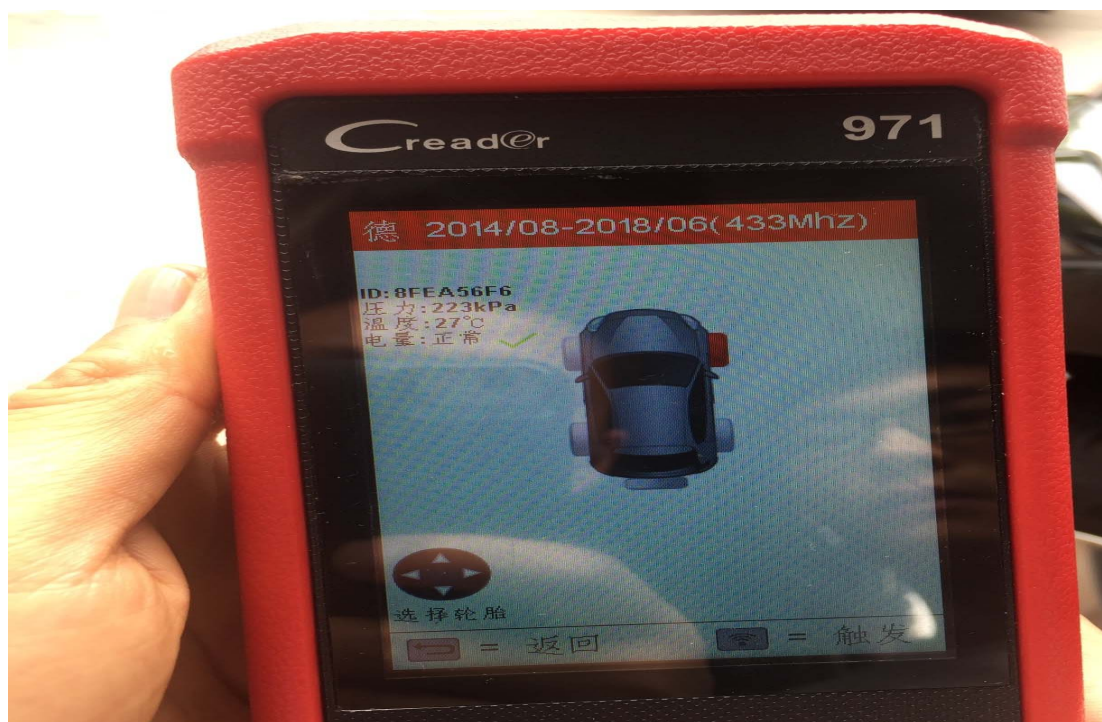
图 9

10). 用元征 CR971 胎压激活工具激活右前轮胎压传感器，如图 10；



图 10

11). 右前轮 ID 注册完成，如图 11；



图 11

12). 用元征 CR971 胎压激活工具激活右后轮胎压传感器，如图 12;



图 12

13). 右后轮 ID 注册完成，如图 13;

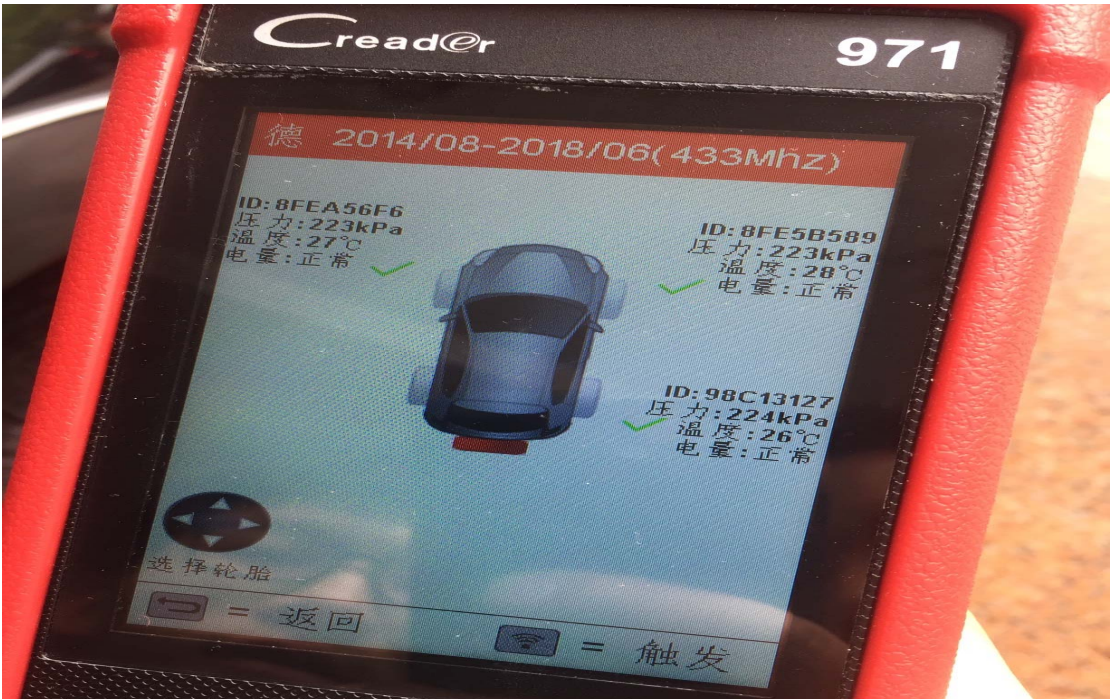

图 13

14). 用元征 CR971 胎压激活工具激活左后轮胎压传感器，如图 14；



图 14

15). 左后轮 ID 注册完成，如图 15；

轮胎压力传感器ID注册		
三菱 V32.70 > 系统选择 > 胎压监控系统(TPMS)		
项目	值	单位
第 1 ID	8FEA56F6	OK
第 2 ID	8FE5B589	OK
第 3 ID	98C13127	OK
第 4 ID	9858D509	OK
第 5 ID	FFFFFFFF	OK
已运行时间	28	秒

三菱
VIN码 JE4NR62R8HJ

图 15

16). 用元征 CR971 胎压激活工具激活备胎胎压传感器，如图 16;



图 16

17). 备胎 ID 注册完成，如图 17;

The image shows the 'TPMS ID Registration' screen on the Launch CR971 tool. The screen displays a table with 5 rows of registered IDs. The table has 3 columns: Item, Value, and Unit. The status of each ID is 'OK'.

项目	值	单位
第 1 ID	8FEA56F6	OK
第 2 ID	8FE5B589	OK
第 3 ID	98C13127	OK
第 4 ID	9858D509	OK
第 5 ID	8FD260F3	OK

At the bottom of the screen, the VIN code is displayed: 三菱 VIN码 JE4NR62R8HJ.

图 17

18). ID 注册已完成，点“确定”，如图 18；



图 18

19). 仪表胎压灯灭，如图 19；



图 19

声明：

该文档内容归深圳市元征科技股份有限公司版权所有，任何个人和单位未经同意不得引用或转载。