

# 2015 年长安 CS75 电子驻车维修保养开启 关闭

实测车型：2015 年长安 CS75，VIN 码：LS4ASE2W7FJ12\*\*\*\*，如下图；

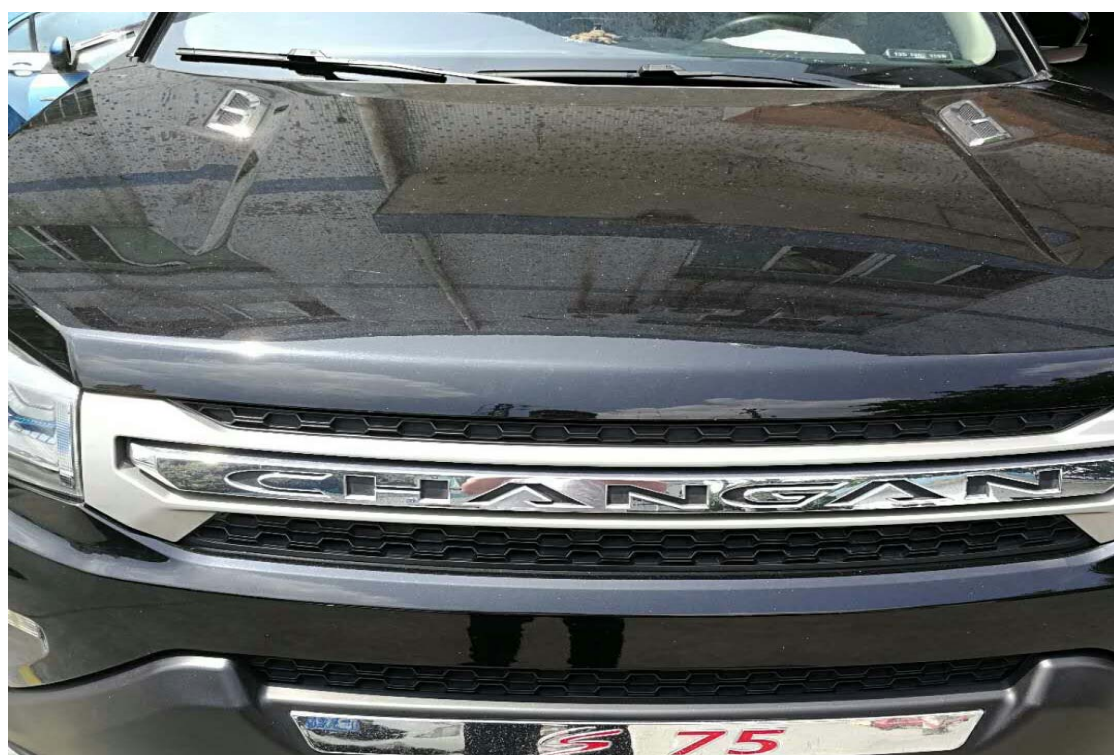
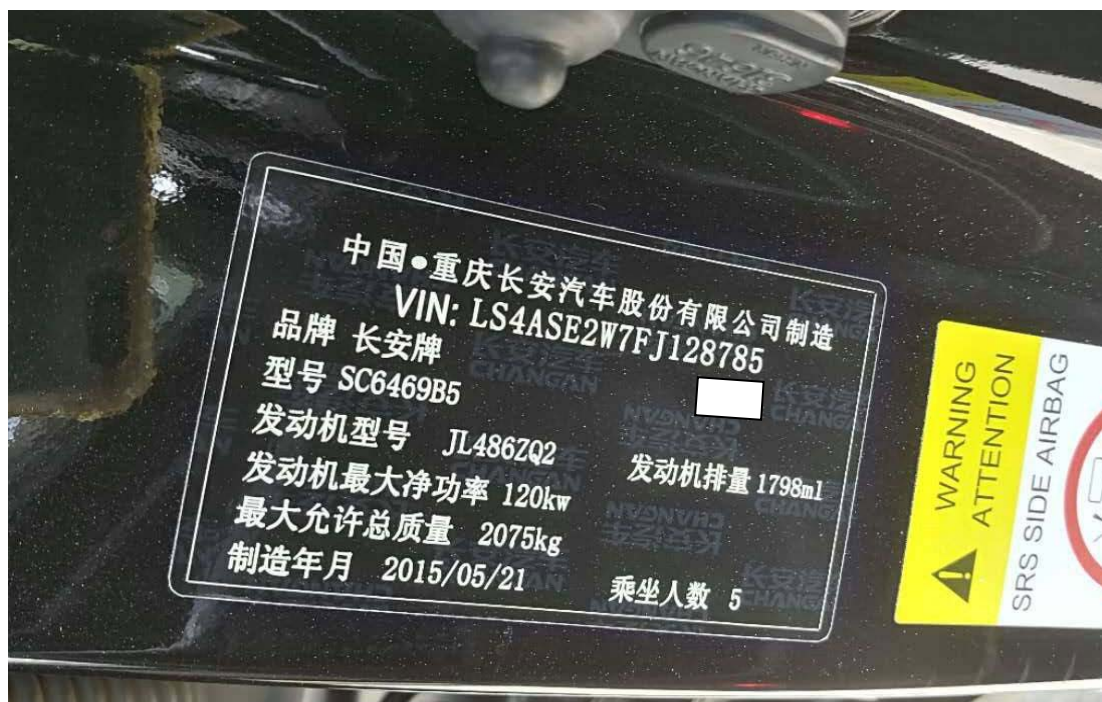

## 功能说明:

- 配置电子驻车功能的长安 CS75 车型，在维修或保养后轮刹车时，需使用该功能对电子分泵进行释放，以便于拆卸进行维修或保养。
- 在维修或保养后轮刹车后，需使用该功能对电子分泵进行回缩，恢复电子手刹的正常使用。

## 操作指引:

1). 使用“X431-PADIII”选择“长安汽车”，连接进入后选择“长安乘用车”（如图 1）;



图 1

菜单显示	
长安汽车 V16.10 > 长安乘用车(轿车)	
逸动XT(EADO XT)	逸动
逸动纯电动车(EADO EV)	逸动混动
CS35	CX30
CS15	CS95
CS75	凌轩(V301)
CS55	新奔奔纯电动车
新奔奔纯电动车-ICA	
长安 CS75 2015 <input type="text"/> VIN码 LS4ASE2W7FJ128785	

第 3 页 共 11 页

4). 根据车辆配置选择“2 驱配置或 4 驱配置”（如图 4）；



图 4

5). 选“快速测试”扫描出车辆系统（如图 5）；



图 5

6). 选择“天合电子驻车”系统点击进入（如图 6）；



图 6

7). 选择“特殊功能”点击进入（如图 7）；



图 7

8). 选择“例程控制”点击进入（如图 8）；



图 8

9). 选择“维修保养开启”点击进入（如图 9）；

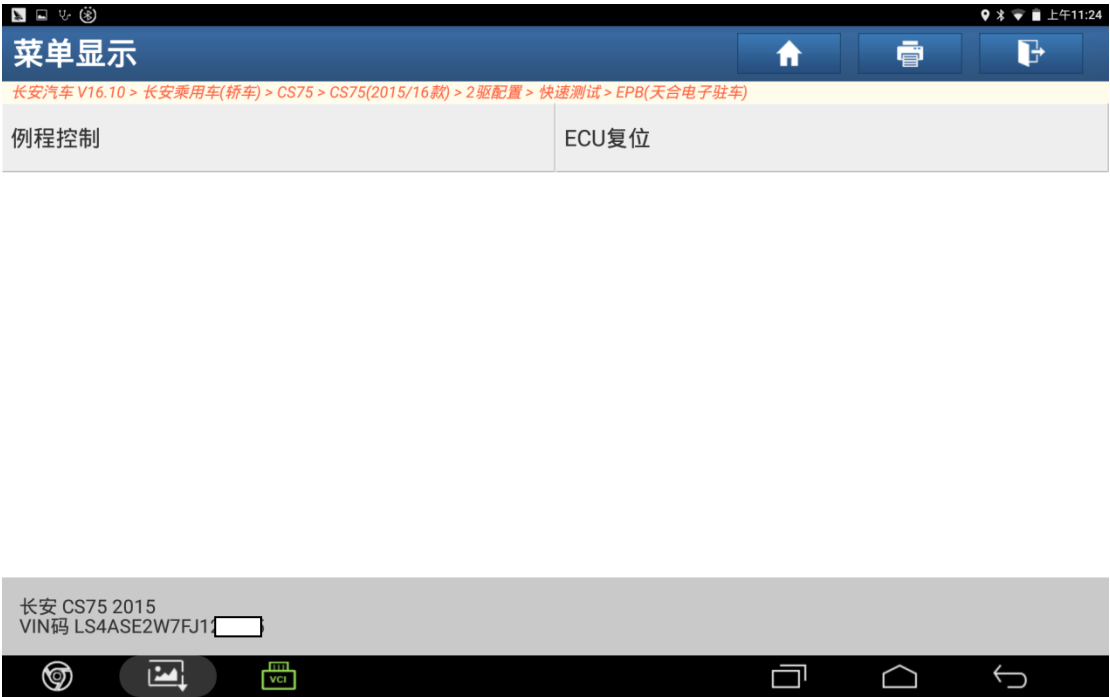

图 9

10). 点击“是”进入下一步（如图 10）；



图 10

11). 阅读提示满足条件“车辆静止，松开电子手刹，同时注意完成更换摩擦片后执行‘维护关闭’功能”，然后点击“确定”进入下一步（如图 11）；



图 11

12). 根据提示耐心等待 20 秒钟左右的时间（如图 12）;



图 12

13). 设备提示“例程执行成功”便可对车辆刹车进行维修保养（如图 13）;



图 13

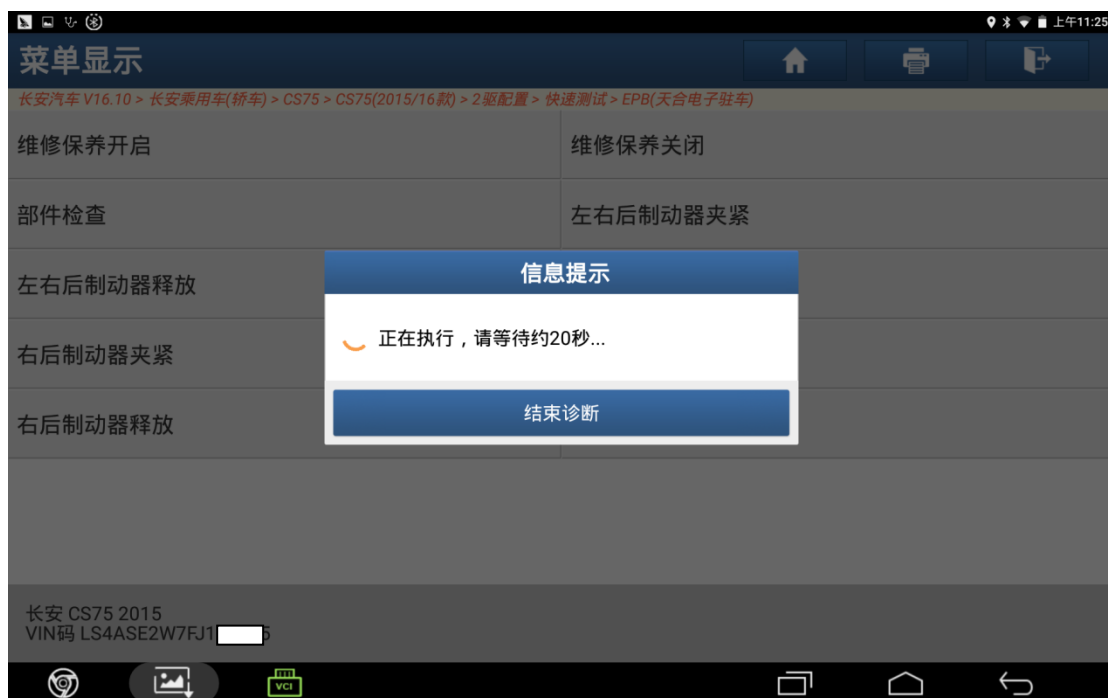

14). 刹车维修保养完后，依次进入系统，选择“维修保养关闭”，（如图 14）；



图 14

15). 点击“是”进入下一步（如图 15）；



图 15

- 16). 阅读提示满足条件“车辆静止，在水平地面上”，然后点击“确定”进入下一步（如图 16）；



图 16

- 17). 根据提示耐心等待 20 秒钟左右的时间（如图 17）；



图 17

18). 设备提示“例程执行成功”便可结束操作（如图 18）;



图 18

声明:

该文档内容归深圳市元征科技股份有限公司版权所有，任何个人和单位不经同意不得引用或转载。