

# 2013 款克莱斯勒节气门学习操作方法

| 产品型号     | 日期       | 编号 |
|----------|----------|----|
| X-431 系列 | 20170103 | —— |

## 实测车型：

- 克莱斯勒，2013 款，VIN=1C4NJCAA4ED5\*\*\*\*，如图 1。



图 1

## 故障说明：

发动机储存四个故障码：P2167 加速踏板位置传感器 2 最大停止性能；P2166 加速踏板位置传感器 1 最大停止性能；P2116 加速踏板位置传感器 2 最小停止性能；P2115 加速踏板位置传感器 1 最小停止性能，如图 2。

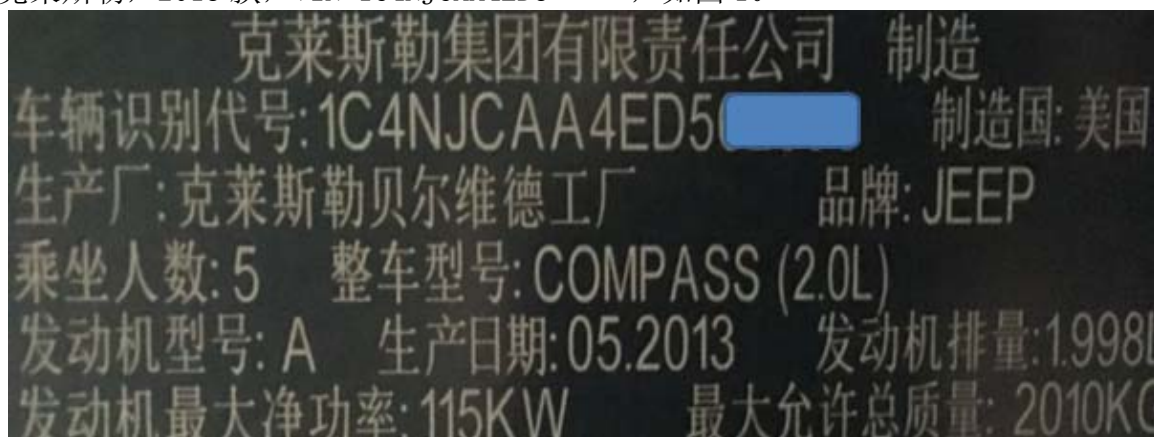

图 2

## 操作指引:

- 1). 选择克莱斯勒 V31.10 以上版本;
- 2). 选择 16PIN 接头;
- 3). 选择自动搜索;
- 4). 选择系统扫描;
- 5). 选择 PCM (动力控制模块) 如图 3;



图 3

- 6). 选择特殊功能如图 4;



图 4

7). 选择学习 ETC(电子节气门控制)如图 5;



图 5

8). 提示：该功能可学习节气门位置电压和油门踏板位置，点击确定如图 6;



图 6

9). 提示：将油门踏板踩到底并保持住，节气门全开。按要求执行后点击确定如图 7；



图 7

10). 按提示松开加速踏板，执行后点击确定如图 8；



图 8

11). 提示：不要触碰加速踏板……如图 9；



图 9

12). 提示：ETC 学习完成，点击确定如图 10；



图 10

13). 提示 ETC 学习通过，点击确定退出如图 11；



图 11

14). 返回读取无故障代码储存如图 12；



图 12

15). 怠速，路试加速恢复正常说明故障排除。

## 声明：

该文档内容归深圳市元征科技股份有限公司版权所有，任何个人和单位不经同意不得引用或转载。